



# RACK DATACENTER PREDADOR

Imagens ilustrativas.



**CORES DISPONÍVEIS:**



**RAL 7035 RAL 9005**  
(Consultar)

*dtsh\_rack\_datacenter\_predador\_rev02*



Indústria Brasileira



# RACK DATACENTER PREDADOR

Imagens ilustrativas.



- Fechos escamoteável;
- Porta frontal e portas traseiras perfuradas;

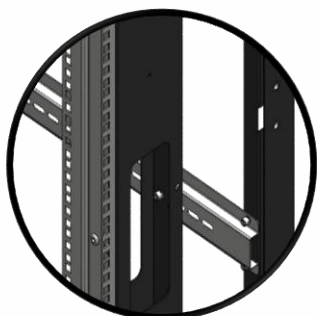

- Planos de fixação em acabamento zinco branco (aterramento dos equipamentos)



- Entrada de ventiladores de teto (Cooler Fan);
- Porta traseira bipartida.

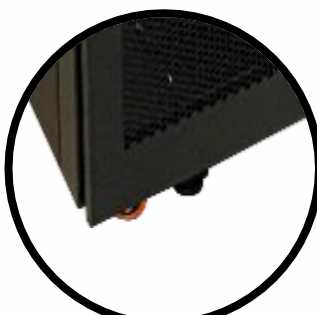

- Pés niveladores emborrachados;
- Rodizio para movimentação;

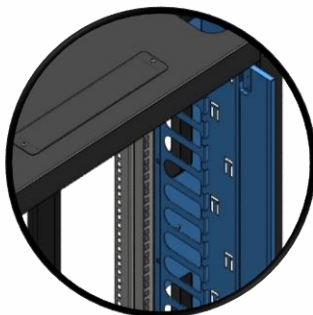

- Organizador de cabos, fixados paralelo à as colunas (opcional).

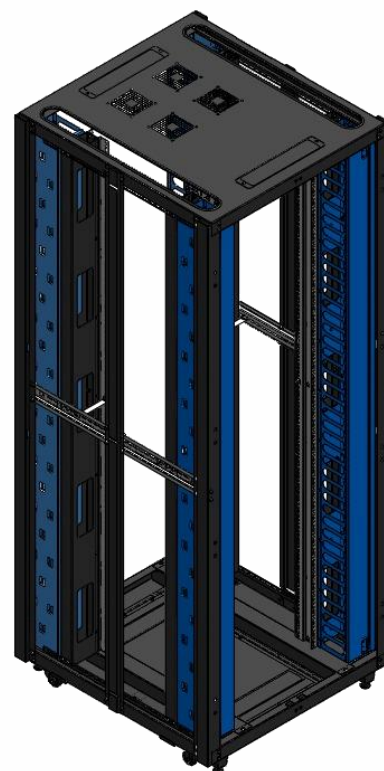

CORES DISPONÍVEIS:

RAL 7035 RAL 9005  
(Consultar)

dtsh\_rack\_datacenter\_predador\_rev02



# RACK DATACENTER PREDADOR

## Especificações técnicas:

DESCRIÇÃO	PARÂMETROS
Aplicação	Acomodação de equipamentos
Capacidade	44Us para acomodação de equipamentos de 19” (Frontal e traseiro)
Profundidade útil (mm)	800 “ com organizador de cabos frontal e traseiro “ 940 “ sem organizadores de cabo”
Entrada de Cabos	Superior e inferior
Acesso interno	<ul style="list-style-type: none"><li>• Porta(s) Frontal</li><li>• Portas Traseira bipartida</li><li>• Laterais removíveis</li></ul>
Sistema de Fechamento	Trava com duplo varão escamoteável e fecho deslizante
Opções de Montagem	Single, Side by Side
Grau de Proteção	IP20 (indoor)
Capacidade (kg)	≅ 400kg
Normas aplicáveis	IEC 60297-3-100 IEC 60297-3-105
Acabamento	Pintura eletroestática híbrida texturizado
Estrutura	Aço Carbono SAE 1020 1,2mm (Régua de Planos de U's em espessura 1,5mm)
Dimensões P x L x A / Peso	44U 1200 x 800 x 2140 mm / 170Kg 44U 880 x 800 x 2140 mm / 160Kg
Embalagem	Envio Unitário

### CORES DISPONÍVEIS:



**RAL 7035 RAL 9005**  
(Consultar)

dtsh Rack Datacenter Predador\_rev02



# RACK DATACENTER PREDADOR

## Especificações técnicas:

DESCRIÇÃO	PARÂMETROS
Produtos complementares (Adquiridos separadamente)	<ul style="list-style-type: none"> <li>Bandeja fixa para rack's c/ 4 pontos de fixação (Profundidade 800mm);</li> <li>Régua de tomadas 10ª ou 20ª ( 04/ 08 / 10 / 12 tomadas);</li> <li>Dio's;</li> <li>Olt's;</li> <li>Bandeja reserva de cordões;</li> <li>Organizador de cabos;</li> <li>Painéis cegos (1U, 2U, 3U e 4U);</li> </ul>

## INFORMAÇÕES COMERCIAIS - NCM 85.38.10.00

Rack Datacenter Predador 44U \*



### CORES DISPONÍVEIS:



**RAL 7035 RAL 9005**  
(Consultar)

